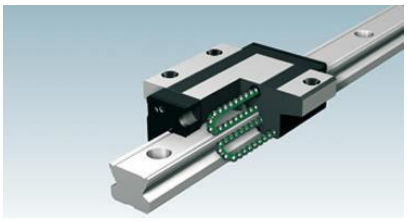

KUGELFINK ist ein renommiertes Vorarlberger Handelsunternehmen mit Sitz in Lustenau. Unser Name steht für höchste Kompetenz in den Bereichen Wälzlager, Antriebstechnik und Linearsysteme. Da wir unser Verkaufsteam weiter verstärken wollen, suchen wir einen engagierten Mitarbeiter für den Bereich:

Technischer Verkaufsinnendienst (m/w)

Ihre Aufgaben:
- Betreuung unserer Kunden aus Industrie und Gewerbe in unserem Shop (vor Ort)
- Buchen der Aufträge, Lieferscheine und Barverkäufe
- Umfassende Kundenberatung per Telefon und E-Mail
- Ausarbeitung von Angeboten und Auftragsabwicklung

Ihr Ideal-Profil:
- Technische Grundausbildung (idealerweise Fachrichtung Maschinenbau) oder Berufserfahrung im technischen Verkauf
- Hohe Kundenorientierung und Freude am direkten Kundenkontakt
- Sicherer Umgang mit MS-Office und Warenwirtschaftsprogrammen
- selbständige und eigenverantwortliche Arbeitsweise

Was wir Ihnen bieten:
- Ein abwechslungsreiches und verantwortungsvolles Aufgabengebiet
- Ein modernes und großzügiges Arbeitsumfeld in unserem Neubau in Lustenau
- Die Sicherheit eines gesunden und wachsenden Unternehmens
- Ein erfahrenes Mitarbeiterteam mit hohem Qualitätsanspruch

Erkennen Sie sich wieder?
Dann freuen wir uns auf Ihre Bewerbung per E-Mail an christian.rothmund@kugelfink.at.
KUGELFINK GmbH, Millennium Park 24, A-6890 Lustenau
Tel.: +43(0)5577/20555-0, www.kugelfink.at

Das Dienstverhältnis unterliegt den Bestimmungen des KV für Handelsangestellte. Für die Position ist eine Gehaltsbandbreite zwischen € 35.000 und € 45.000 brutto p. a. - je nach Qualifikation und Erfahrung – vorgesehen.